

Agenzia del Territorio
CATASTO FABBRICATI
Ufficio Provinciale di
Foggia

Dichiarazione protocollo n. PG0009141 del 14/01/2011

Planimetria di u.i.u. in Comune di Orta Nova

Via Po

civ. 1

Identificativi Catastali:

Sezione:

Foglio: 23

Particella: 2185

Subalterno: 36

Compilata da:

Di Conza Francesco

Iscritto all'albo:
Geometri

Prov. Foggia

N. 1304

Scheda n. 1

Scala 1:200

PIANO TERRA

Int. 300

ALTRA UI

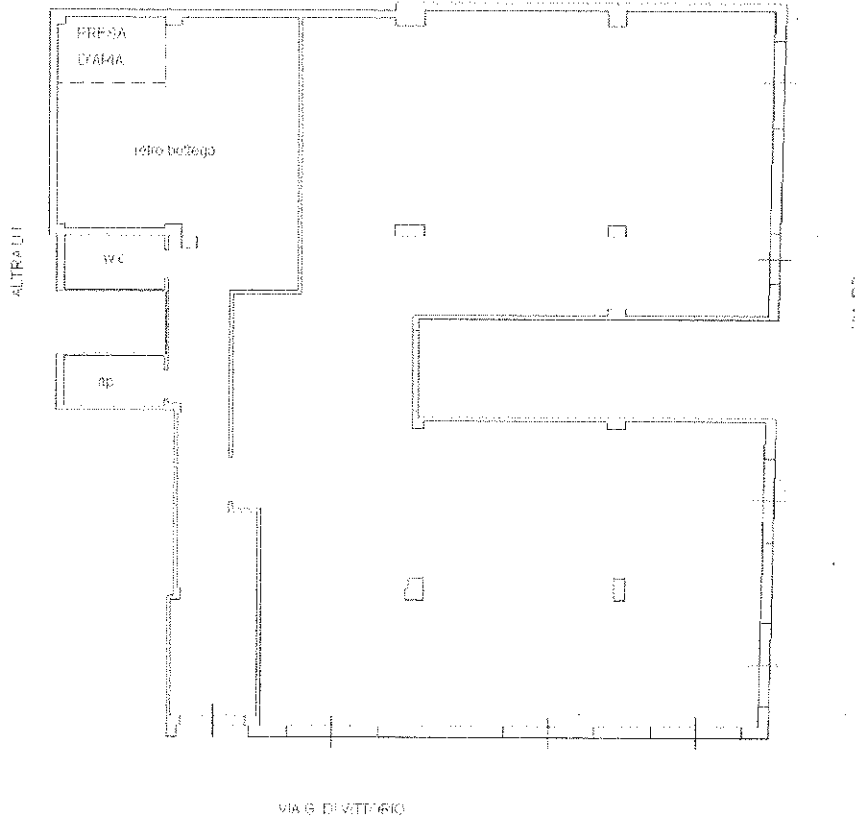

Catasto dei Fabbricati - Situazione al 29/11/2023 - Comune di ORTA NOVA(G131) - < Foglio 23 - Particella 2185 - Subalterno 36 >
VIA GIUSEPPE DI VITTORIO n. 1; VIA PO n. 1 Piano T

Ultima planimetria in atti