

MODULARIO
F. rig. rend. 497



MINISTERO DELLE FINANZE
DIREZIONE GENERALE DEL CATASTO E DEI SS.TT.EE
CATASTO EDILIZIO URBANO (RDL 13-4-1939, n. 652)

MOD. **BN** (CEU)

LIRE
250

Planimetria di u.i.u. in Comune di **Stornarella** via **Palermo** civ. **8**

PIANO SECONDO
h = 2,75 (altezza media)

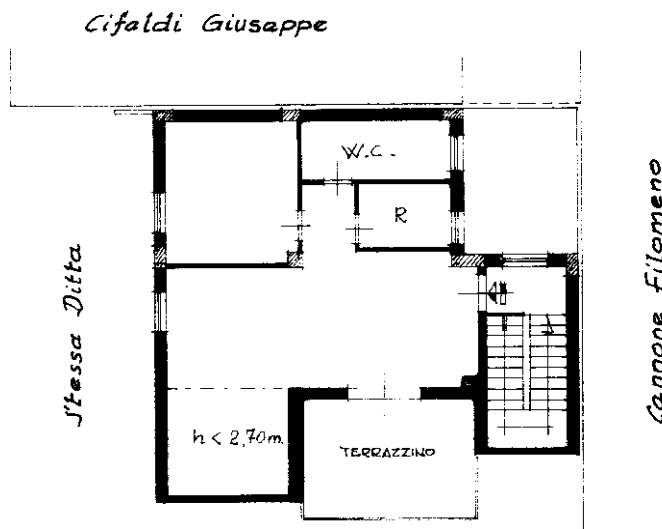

Stessa Ditta



05167556

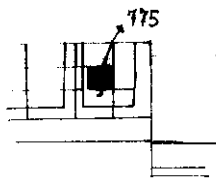

Stralcio F. 7 - scala 1:4000

ORIENTAMENTO

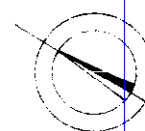

SCALA D. I.

RISERVATO ALL'UFFICIO

Ultima planimetria in atti
Dichiarazione di N.C.
Denuncia di variazione

Completata da: **Geom. GRILLO**
(Titolo, cognome e nome)

Data presentazione: 21/12/1992 - Data: 14/10/2024 - n. FG0172150 - Richiedente: PLLLSN87T14H926T

Totale schede: **7** identificati di cui **4** in stato di perfezionamento: A4 (21/10/2024) all'Ufficio stampa n. 302/A (21/10/2024)

F. **7** della provincia di **Foggia** n. **1282**

n. **775** sub **4** data **15/2/92** Firma **[Signature]**

Catasto dei Fabbricati - Situazione al 14/10/2024 - Comune di STORNARELLA(1963) - < Foglio 7 - Particella 775 - Subalterno 4 >
VIA PALERMO n. 8 Piano 2