

MODULARIO
F. - Cat. S. T. - 315



MINISTERO DELLE FINANZE
DIREZIONE GENERALE DEL CATASTO E DEI SERVIZI TECNICI ERARIALI

Mod. B (Nuovo Catasto Edilizio Urbano)

Lire
50

NUOVO CATASTO EDILIZIO URBANO

(R. DECRETO-LEGGE 12 APRILE 1939, N. 632)

Planimetria dell'immobile situato nel Comune di ORTA NOVA Via Zampari, 39
Ditta VERARDO ELIO (n. Morcone il 28.11.48) cod. Fisc. VRR LEI 48928 FZTX prop. per 1/2
Allegata alla dichiarazione presentata all'Ufficio Tecnico Erariale di FOGGIA T
VERARDO ANGELINA (n. Morcone il 22.10.43) cod. Fisc. VRR NAN 45962 FZTZ per 1/2
MARINO CONCETTA (n. Morcone il 10.4.20) cod. Fisc. MRN OCT 20D50 FZTZj USUFR. per 1/3

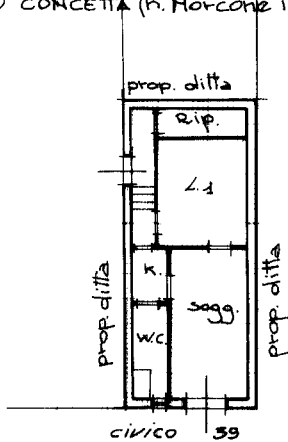

PIANTA piano Terra

H = 3.75 mt

IN SOSTITUZIONE
del F° 49/2 part. 830 sub. 2

VIA ZAMPARI



00519367

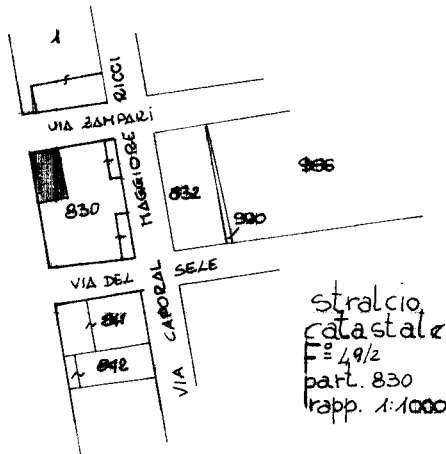

stralcio
catastale
F° 49/2
part. 830
rapp. 1:1000

ORIENTAMENTO



SCALA DI I: 200

SPAZIO RISERVATO PER LE ANNOTAZIONI D'UFFICIO

DATA
PROT. N°

F° 49/2
part. 830
sub. 2

Compilata dal GEOMETRA
(Titolo, nome e cognome del tecnico)
VITTORIO FACCHINI

Iscritto all'Albo dei GEOMETRI
della Provincia di FOGGIA n° 1035

29/11/1986
Firma:

REPUBBLICA ITALIANA - ROMA

Catasto dei Fabbricati - Situazione al 17/01/2025 - Comune di ORTA NOVA(G131) - < Foglio 49 - Particella 830 - Subalterno 2 ->
manu 01
VIA ZAMPARI n. 39 Piano T

Ultima planimetria in atti