

MODULARIO
F. - Cat. S. T. - 315



MINISTERO DELLE FINANZE

DIREZIONE GENERALE DEL CATASTO E DEI SERVIZI TECNICI ERARIALI

NUOVO CATASTO EDILIZIO URBANO

(R. DECRETO-LEGGE 13 APRILE 1939, N. 652)

Mod. B (Nuovo Catasto Edilizio Urbano)

Lire
20

Planimetria dell'immobile situato nel Comune di Foggia Via L. Sbarro - V^a Europa, 2/4, CASSA
Ditta ISTITUTO AUTONOMO CASE POPOLARI
Allegata alla dichiarazione presentata all'Ufficio Tecnico Erariale di Foggia

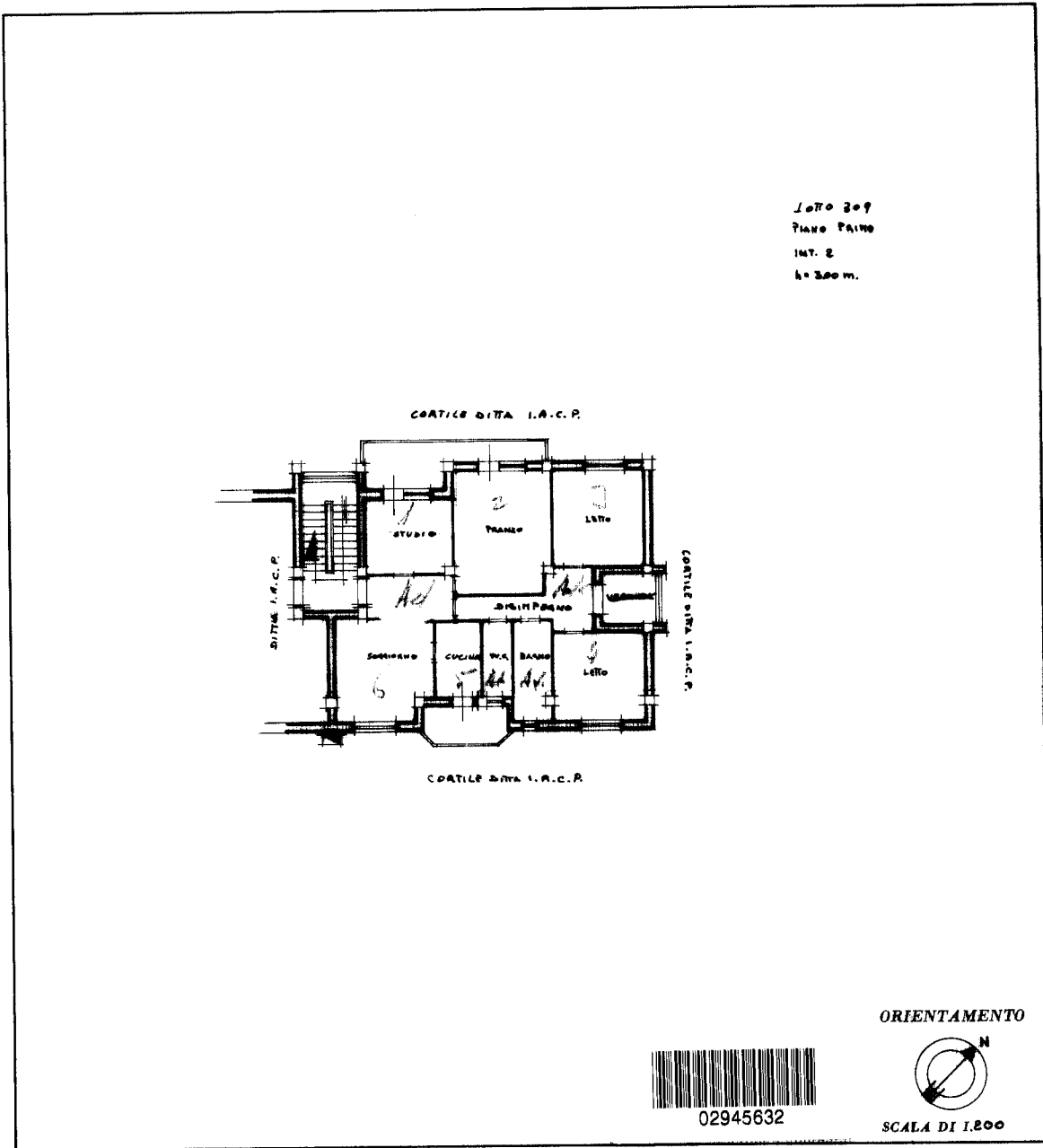

SPAZIO RISERVATO PER LE ANNOTAZIONI D'UFFICIO

DATA 2360/76
 PROT. N° 2360/76

Compilata dal ING. LIBERO DIARIENZO
 (Titolo, nome e cognome del tecnico)

Iscritto all'Albo de DIABET. TECN. I.A.C.P.
 della Provincia di -FG-

DATA _____
 Firma: ing. Libero Diarienzo

L.M.S. - OFFICINA C.V. - ROMA

Ultima planimetria in atti

invariato 01
Catasto dei Fabbricati - Situazione al 05/09/2024 - Comune di FOGGIA(D643) - < Foglio 126 - Particella 406 - Subalterno 7 >
VIA GIAMBATTISTA FRATICELLI n. 7 - Scala G Interno 2 Piano 1